

# GORGAS

INSTITUTO CONMEMORATIVO GORGAS  
DE ESTUDIOS DE LA SALUD (1928)

## RESUMEN DE INFORMACIÓN DE EJECUCIÓN PRESUPUESTARIA DE FUNCIONAMIENTO E INVERSIONES AL 31 DE MAYO DE 2019

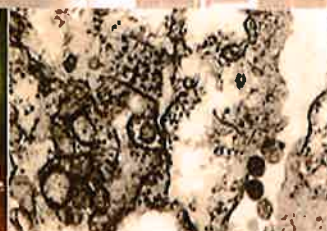
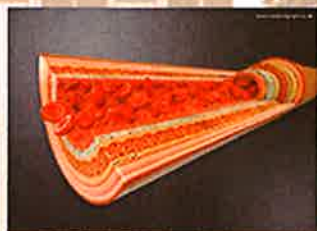

*Centro de Diagnóstico de Enfermedades  
Desatendidas, Metetí Darién.*



*Centro de Investigación de Enfermedades  
Emergentes y Zoonóticas(CIEEZ), Divisa.*



*Campus Gorgas*

(507) 527 - 4800 | [www.gorgas.gob.pa](http://www.gorgas.gob.pa) | Ave. Justo Arosemena, entre calle 35 y 36

**INSTITUTO CONMEMORATIVO GORGAS DE ESTUDIOS DE LA SALUD**  
**DIRECCION DE ADMINISTRACIÓN Y FINANZAS**  
**DEPARTAMENTO DE ADMINISTRACIÓN PRESUPUESTARIA**  
**EJECUCION DE GASTOS PRESUPUESTARIOS POR GRUPO DE CUENTAS**  
**AL 31 DE MAYO DE 2019**  
**(EN BALBOAS)**

DESCRIPCION	PRESUPUESTO LEY	PRESUPUESTO MODIFICADO	ASIGNADO A LA FECHA	EJECUTADO A LA FECHA	PAGADO ACUMULADO	SALDO A LA FECHA	SALDO ANUAL	% DE EJECUCIÓN
<b>TOTAL</b>	<b>28,626,900.00</b>	<b>28,626,900.00</b>	<b>13,990,455.00</b>	<b>5,906,133.28</b>	<b>4,141,593.16</b>	<b>8,084,321.72</b>	<b>14,636,445.00</b>	<b>42.22%</b>
<b>FUNCIONAMIENTO</b>	<b>12,795,200.00</b>	<b>12,795,200.00</b>	<b>5,562,079.00</b>	<b>4,008,618.09</b>	<b>3,515,517.59</b>	<b>1,553,460.91</b>	<b>7,233,121.00</b>	<b>72.07%</b>
0- Servicio Personales	10,196,364.00	10,112,926.00	4,123,037.00	3,267,856.29	3,267,856.29	855,180.71	5,989,889.00	79.26%
1- Servicios No Personales	744,736.00	822,400.00	582,375.00	313,224.87	159,935.81	269,150.13	240,025.00	53.78%
2- Materiales y Suministros	1,380,800.00	1,413,371.00	794,947.00	379,801.87	72,744.59	415,145.13	618,424.00	47.78%
3- Maquinaria y Equipo	0.00	12,453.00	12,453.00	11,715.06	90.90	737.94	0.00	94.07%
6- Transferencias Corrientes	473,300.00	434,050.00	49,267.00	36,020.00	14,890.00	13,247.00	384,783.00	73.11%
<b>INVERSION</b>	<b>15,831,700.00</b>	<b>15,831,700.00</b>	<b>8,428,376.00</b>	<b>1,897,515.19</b>	<b>626,075.57</b>	<b>6,530,860.81</b>	<b>7,403,324.00</b>	<b>22.51%</b>
0-Servicios Personales	1,550,308.00	1,561,249.00	706,543.00	524,563.07	524,563.07	181,979.93	854,706.00	74.24%
1-Servicios No Personales	2,733,941.00	2,799,515.00	2,229,091.00	1,120,842.96	50,134.18	1,108,248.04	570,424.00	50.28%
2-Materiales y Suministros	678,039.00	678,800.00	646,493.00	139,727.85	35,997.77	506,765.15	32,307.00	21.61%
3-Maquinaria y Equipo	726,610.00	627,333.00	602,883.00	93,727.51	9,508.05	509,155.49	24,450.00	15.55%
5-Construcciones por Contrato	9,298,319.00	9,298,319.00	3,830,000.00	0.00	0.00	3,830,000.00	5,468,319.00	0.00%
6-Transferencias corrientes	84,101.00	106,102.00	92,984.00	18,653.80	5,872.50	74,330.20	13,118.00	20.06%
9-Asignaciones Globales	760,382.00	760,382.00	320,382.00	0.00	0.00	320,382.00	440,000.00	0.00%

**INSTITUTO CONMEMORATIVO GORGAS DE ESTUDIOS DE LA SALUD  
DIRECCIÓN DE ADMINISTRACIÓN Y FINANZAS  
DEPARTAMENTO DE ADMINISTRACIÓN PRESUPUESTARIA**

**PRESUPUESTO DE FUNCIONAMIENTO  
EJECUCIÓN AL 31 DE MAYO DE 2019  
(EN BALBOAS)**

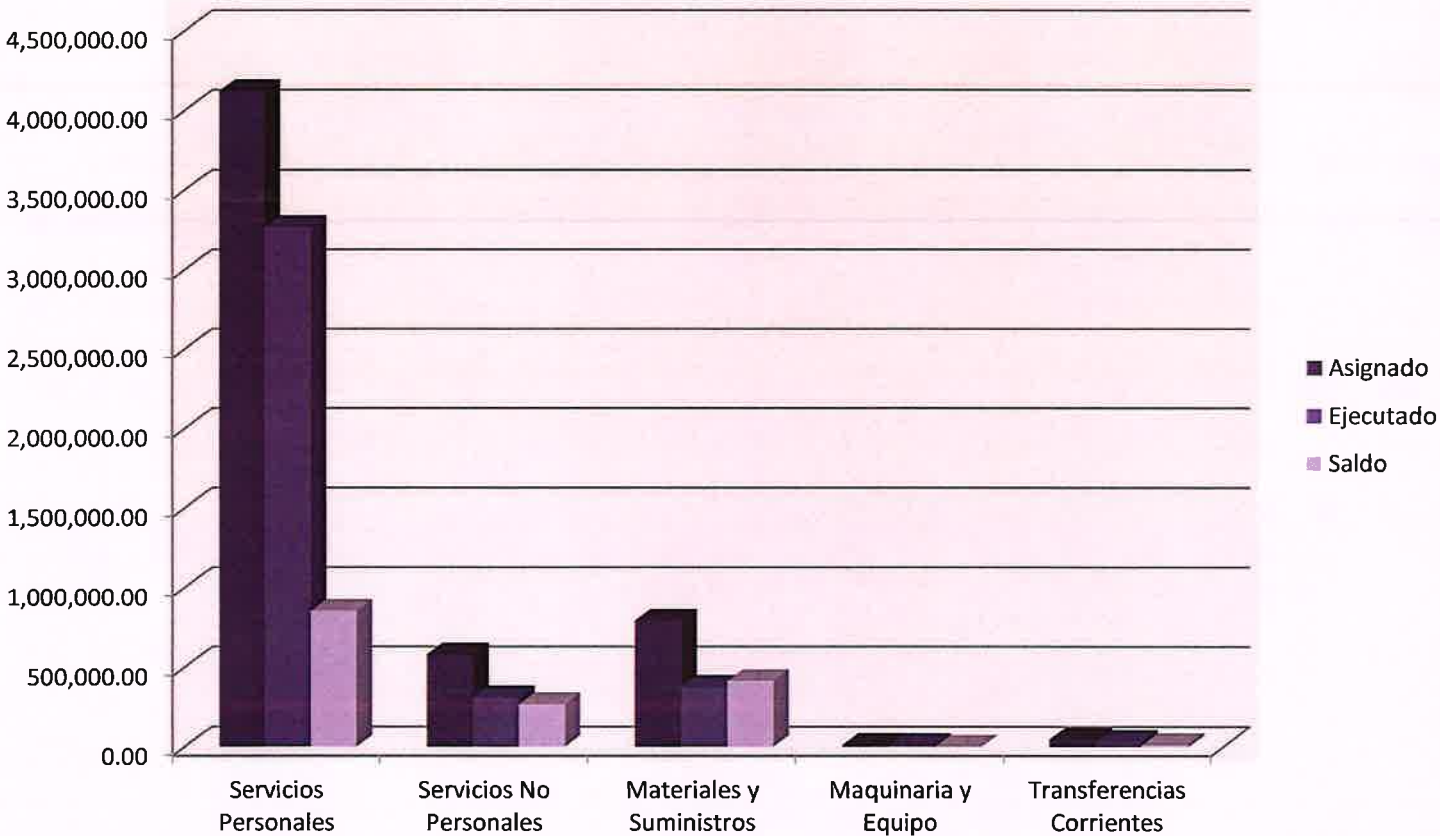

**INSTITUTO CONMEMORATIVO GORGAS DE ESTUDIOS DE LA SALUD  
DIRECCIÓN DE ADMINISTRACIÓN Y FINANZAS  
DEPARTAMENTO DE ADMINISTRACIÓN PRESUPUESTARIA**

**PRESUPUESTO DE INVERSIÓN  
EJECUCIÓN AL 31 DE MAYO DE 2019  
(EN BALBOAS)**

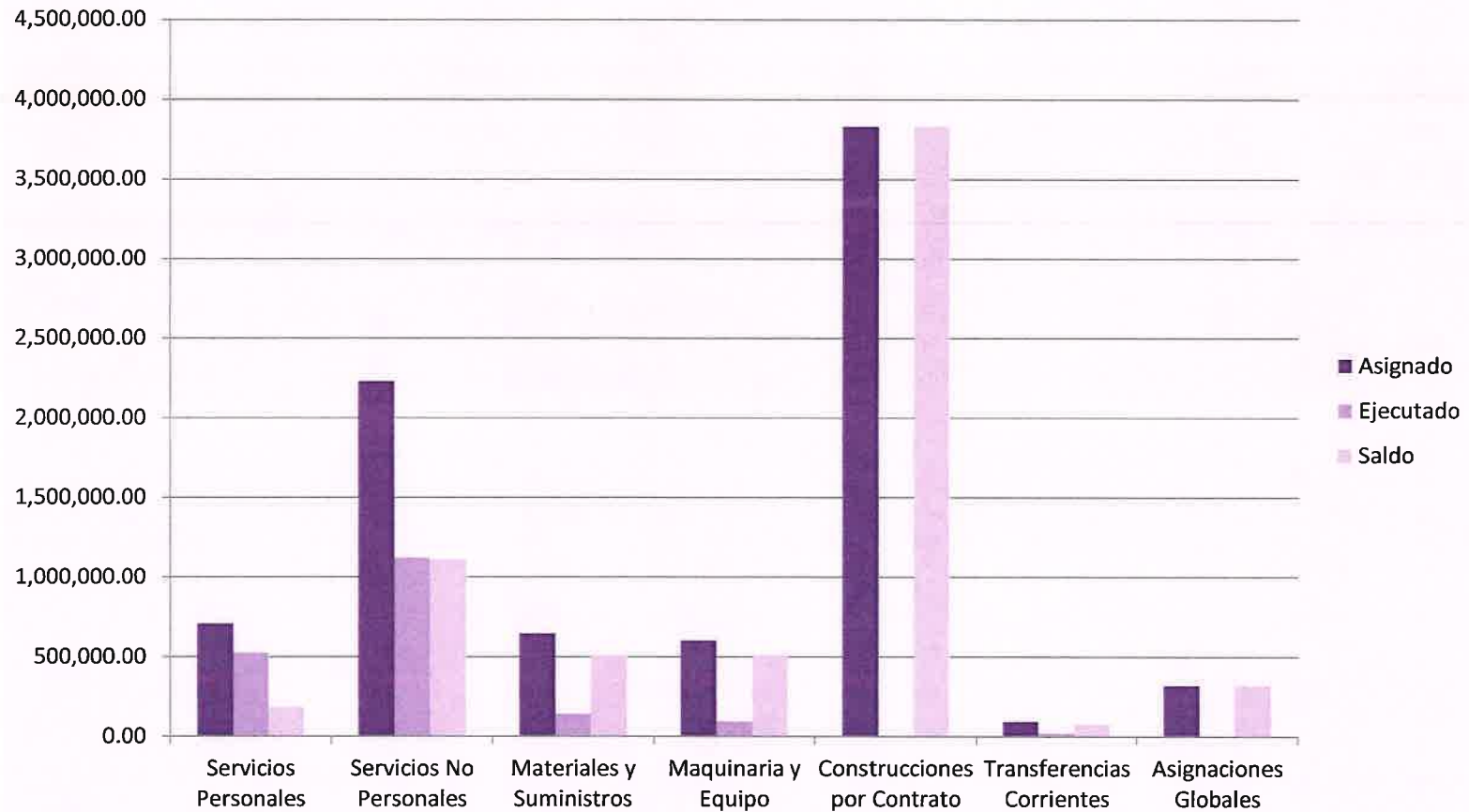

INSTITUTO CONMEMORATIVO GORGAS DE ESTUDIOS DE LA SALUD  
DIRECCIÓN DE ADMINISTRACIÓN Y FINANZAS  
DEPARTAMENTO DE ADMINISTRACIÓN PRESUPUESTARIA

INFORME DE EJECUCIÓN DEL PRESUPUESTO  
Al 31 de Mayo del 2019

***Funcionamiento***

El Presupuesto de Funcionamiento total Ley Aprobado del Instituto Conmemorativo Gorgas de Estudios de la Salud (ICGES), para la vigencia fiscal 2019, es de B/.12,795,200.00.

Durante el mes de mayo, el Presupuesto de Funcionamiento Modificado alcanzó los B/.12,795,200.00, Desglosado de la siguiente manera:

Servicios Personales B/.10,112,926.00  
Servicios No Personales B/.822,400.00  
Materiales y Suministros B/.1,413,371.00  
Maquinaria y Equipos B/. 12,453.00  
Transferencias corrientes por B/.434,050.00.

En cuanto a la Asignación Presupuestaria para el mes de mayo, la misma estuvo por el orden de B/.5,562,079.00.

Desglosado de la siguiente manera:  
Servicios Personales B/.4,123,037.00  
Servicios No Personales B/.582,375.00  
Materiales y Suministros B/.794,947.00  
Maquinaria y Equipos B/. 12,453.00  
Transferencias corrientes por B/.49,267.00.

La Ejecución Presupuestaria, al mes de mayo del 2019, alcanzó un monto de B/.4,008,618.09, siendo los renglones de mayor ejecución:

Servicios Personales con B/.3,267,856.29,  
Servicios No Personales B/.313,224.87,  
Materiales y Suministros con B/.379,801.87.

La Ejecución total del Presupuesto de Funcionamiento al mes de mayo alcanzo un porcentaje de ejecución del 72.07%.

INSTITUTO CONMEMORATIVO GORGAS DE ESTUDIOS DE LA SALUD  
DIRECCIÓN DE ADMINISTRACIÓN Y FINANZAS  
DEPARTAMENTO DE ADMINISTRACIÓN PRESUPUESTARIA

INFORME DE EJECUCION DEL PRESUPUESTO  
Al 31 de mayo del 2019

**Inversiones**

El Presupuesto total Ley aprobado del Instituto Conmemorativo Gorgas de Estudios de la Salud para Proyectos de Inversiones es por el orden de B/.15,831,700.00.

Para el mes de mayo del año 2019, el Presupuesto modificado de Inversiones alcanzó los B/.15,831,700.00; desglosado de la siguiente manera:

Servicios Personales B/.1,561,249.00  
Servicios No Personales B/.2,799,515.00  
Materiales y Suministros B/.678,800.00  
Maquinaria y Equipo B/.627,333.00  
Construcciones por Contrato B/.9,298,319.00  
Transferencias Corrientes B/.106,102.00  
Asignaciones Globales B/.760,382.00.

En cuanto a la asignación mensual por objeto de gastos al mes de mayo de 2019, la misma estuvo por el orden de los B/.8,428,376.00.

Desglosados de la siguiente manera:  
Servicios Personales B/.706,543.00  
Servicios No Personales B/.2,229,091.00  
Materiales y Suministros B/.646,493.00  
Maquinaria y Equipo B/.602,883.00  
Construcciones por Contrato B/.3,830,000.00  
Transferencias Corrientes B/.92,984.00  
Asignaciones Globales B/.320,382.00.

La ejecución presupuestaria para el mes de mayo de 2019, en relación al presupuesto asignado, fue por el orden de B/.1,897,515.19, siendo los renglones de mayor ejecución:

Servicios Personales con B/.524,463.07,

Servicios no Personales B/.1,120,842.96.  
Materiales y Suministros B/.139,727.85  
Maquinaria y Equipo B/.93,727.51

La ejecución presupuestaria del Presupuesto de Inversión alcanzó el 22.51% del total del Presupuesto de Inversiones, para el mes de mayo 2019.