

Nota No.0130-PCG-1002-DG-ICGES-2020

Panamá, 07 de diciembre de 2020

Ingeniero
Marcos Salabarría
Director Regional
Ministerio de Ambiente
Dirección Regional Metropolitana de Ambiente
E. S. D.

Distinguido Ingeniero Salabarría

Dado que estamos en el proceso de elaborar el Plan de Compensación Ambiental para el proyecto Campus Gorgas, según lo solicita la Resolución de Aprobación del Estudio de Impacto Ambiental **RESOLUCIÓN N° DEIA-IA-009 -2020 de 28 de enero de 2020**, en su artículo 4, literal h "Contar con el Plan de Compensación Ambiental, establecido en la **Resolución DM-0215 2019 de 21 de Junio de 2019**, aprobado por la Dirección Regional de Panamá Metropolitana; hemos realizado una serie de visitas y reuniones con el personal del **PARQUE NACIONAL CAMINO DE CRUCES (PNCC)** que lidera la **Licenciada Norma Ponce**, tomando en consideración una zona que se nos presentó como alternativa para desarrollar nuestro PROGRAMA DE COMPENSACION modalidad REFORESTACION Y RECUPERACIÓN DE LA BIODIVERSIDAD.

Sabemos que existen pocas zonas para los diversos proyectos que se desarrollan en la Región Metropolitana dentro del PNCC, por lo cual le solicitamos que si existe algún registro, nos pudiera segregar la zona que se ha elegido para los efectos del Programa que se está escribiendo por parte del personal de nuestro subcontratista **Arquitectos SAMUDIO-PAGE**; en manos de sus asesores ambientales **LCRISTIADVISORY**; para lo que le presentamos el polígono General de Acción (área designada para efectos de manejo de biodiversidad y que contiene la zona a reforestar). Es una zona general de 15 hectáreas de acción donde 10 serán para reforestación y planificación de recuperación y aumento de la biodiversidad. Todos los pormenores estarán descritos en el Plan a presentar.

Se está en el proceso de entrega del Plan de compensación en las próximas semanas y necesitamos asegurarnos de que el polígono, que hemos anexado a esta nota, esté seguro para cuando sea aprobado el plan por el departamento correspondiente.

Agradecemos su atención,

Atentamente,

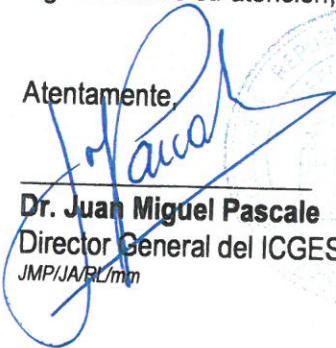
Dr. Juan Miguel Pascale
Director General del ICGES
JMP/JAR/Lmm



2020 DEC 7 3:44PM

MIN. DE AMBIENTE

DRPM

Anexo 1

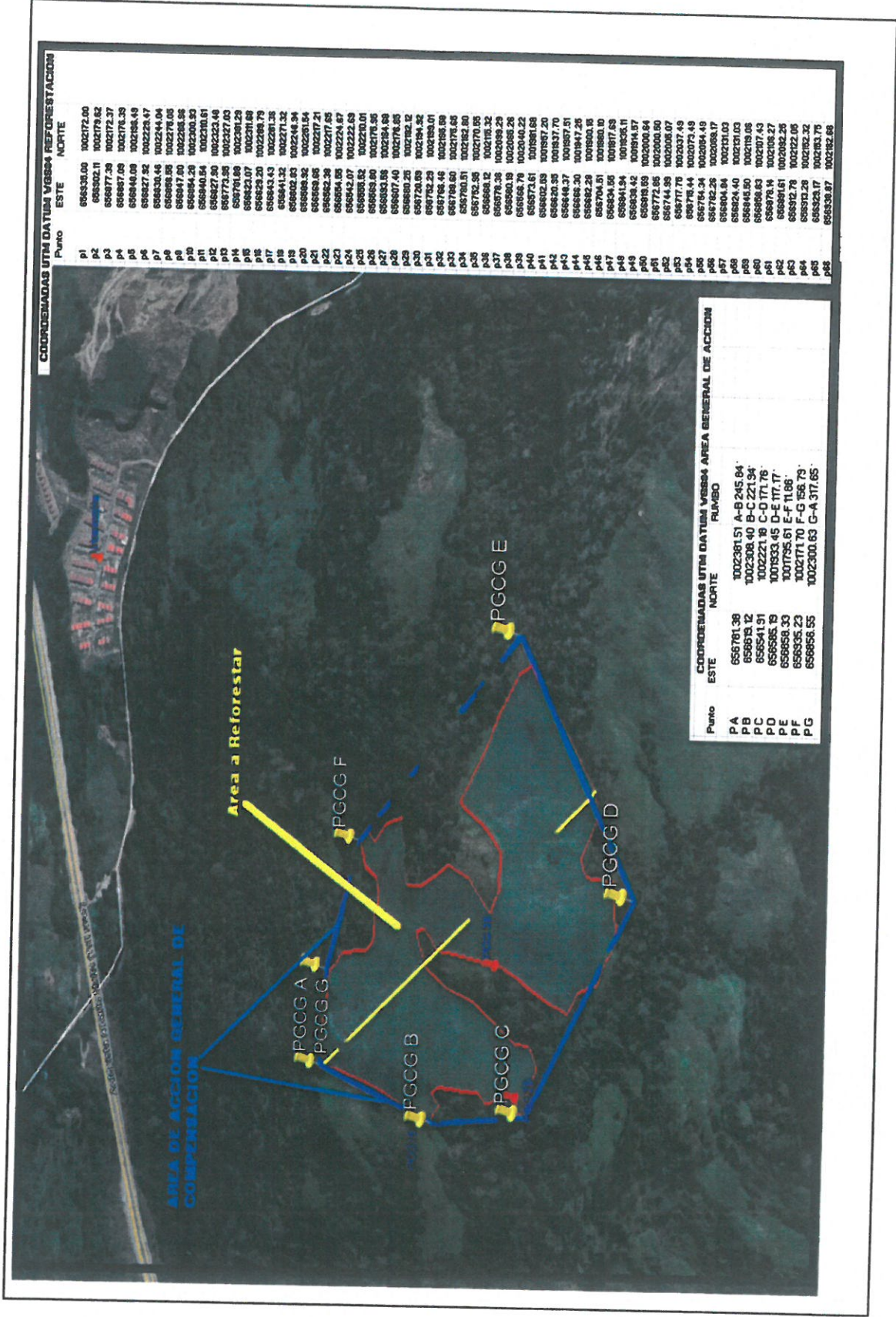
Polígono General de Acción (área designada para efectos de manejo de biodiversidad y que contiene la zona a reforestar).



UBICACION DEL AREA DE COMPENSACION AMBIENTAL CAMPUS GORGAS

Poligono donde se desarrollará proyecto de reforestación y recuperación de la biodiversidad.



AREA GENERAL DE ACCION DEL CAMPUS GORGAS

ZONA DE ACCION PARA EL PROYECTO DE COMPENSACION Y POLIGONO DE REFORESTACION Y RECUPERACION DE LA BIODIVERSIDAD.

Leyenda

- AREA DE COMPENSACION AMBIENTAL
- PERFIL GENERAL 3 SUR A NORTE
- POLIGONO GENERAL DE ACCION CAMPUS GORGAS
- Puntos del Poligono General



Google Earth

Imágenes © 2020 Maxar Technologies
© 2020 Google